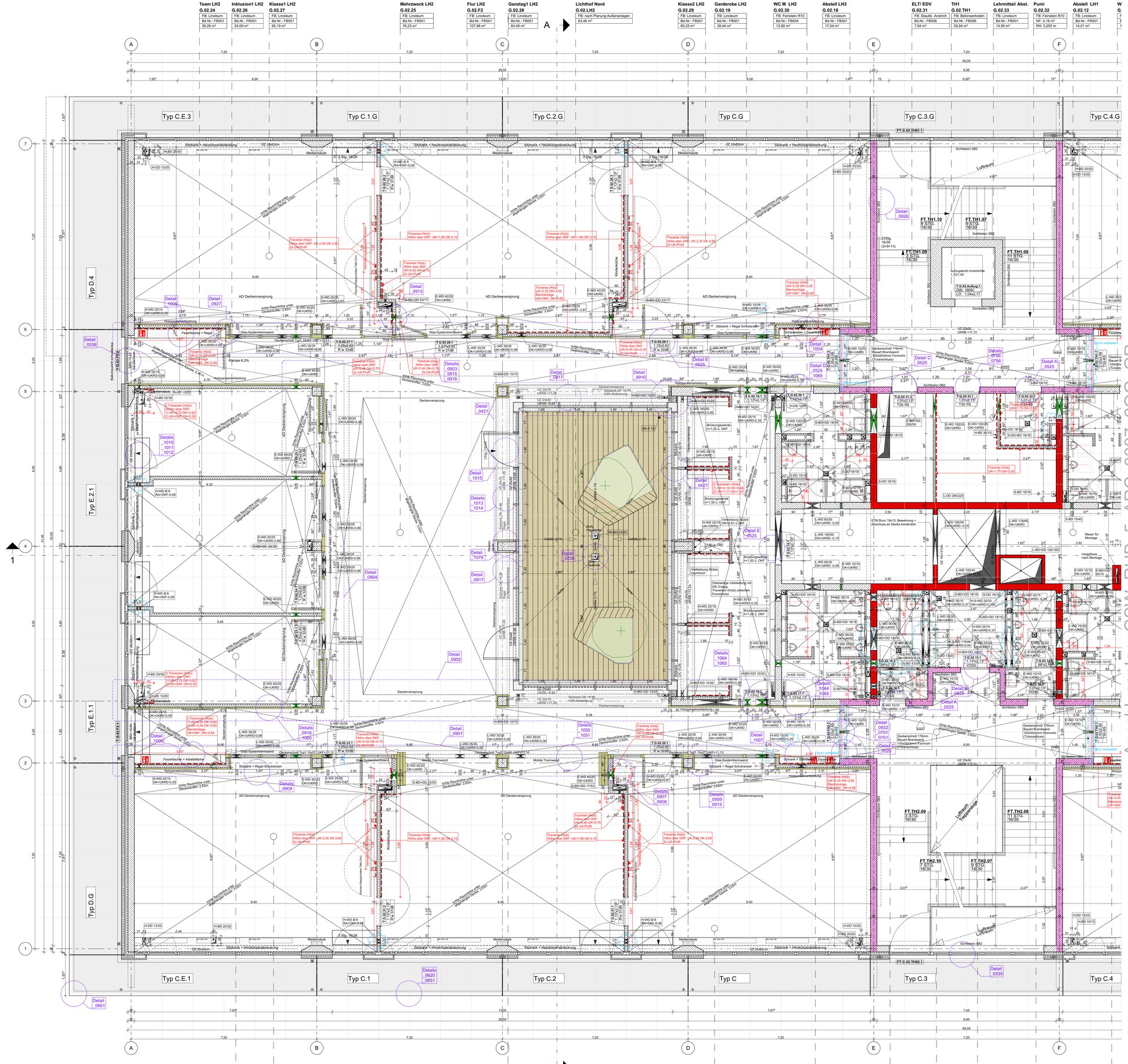

Anschlussplan: GSW_RUB_5_ARC_0007_2OG_GR

LEGENDE

ABKÜRZUNGEN

OK	Oberkante	RD	Rohrdurchführung	RA	Rauchabzug
UK	Unterkante	WA	Wandaussparung	BH	Brüstungshöhe
VK	Vorderkante	DS	Deckenschlitz	GF	Grundfläche
BP	Bodenplatte	BS	Bodenschlitz	RU	Raumumfang
FD	Fertigdecke	BA	Bodenaussparung	RH	Raumhöhe
RD	Rohdecke	FK	Fußbodenkanal	LH	Lichte Höhe
FB	Fußboden	BD	Fußbodendurchbruch	HK	Heizkörper
W	Wand	DD	Deckendurchbruch	RÖ	Revisionsöffnung
UZ	Unterzug	WD	Wanddurchbruch	BE	Bodeneinlauf
DSP	Deckensprung	KB	Kernbohrung		

TÜREN

T30	Tür feuerhemmend	v	vollwandig	FLS	Freilaufschließer
T30-RS	Tür feuerhemmend, rauchdicht, selbstschließend	DS	dichtschließende Tür	FSA	(elt-mech) Feststellanlage
DSS	dicht- und selbstschließend	vDS	vollwandig, dichtschließende Tür		
vDSS	vollwandig dicht- und selbstschließend				

SCHRAFFUREN/ PLANZEICHEN

- Stahlbeton gem. Statik
- WU-Konstruktion n. Statik
- Stahlbeton-Fertigteil
- Dämmung Mineralfaser, WLG 035
- druckfeste Dämmung, WLG 040
- Mauerwerk
- Verblendmauerwerk EG
- Vorgehängte hinterlüftete Fassade mit Dämmung
- Trockenbau
- Abdichtung
- Bodendurchbruch, Schacht (Aufsicht)
- Deckendurchbruch (in Decke über dargestelltem Geschoss)
- Wanddurchbruch B/H
- Aussparung in Wand oder Rohdecke oberseitig
- Aussparung in Rohdecke unterseitig über dargestelltem Geschoss
- Traverse (Holz / Metall)

BRAND + SCHALLSCHUTZ

- Bauart Brandwand
- Wand feuerbeständig F90
- Wand feuerhemmend F30
- Verglasung G30
- Verglasung F90
- TB-Deckenschott

Klasse G.01.06 FB: Lino R9 Bd.Nr.:FB501 50,49 m²

Raumbezeichnung
Raumnummer
Material Fertigfußboden
Bodenaufbau Nr.
Grundfläche

Detail 0915 — Detailverweis
FT 01 — Typenliste (z.B. Fertigteile)
Wandansicht

2,00 ▲ OK roh, UK roh
2,00 △ 2,00 **OK fertig, UK fertig**

E Elektro	K Kälte	D Durchbruch
H Heizung	W Wand	A Aussparung
L Lüftung	D Decke	KB Kernbohrung
S Sanitär	RB Rohboden	
FV Festverglasung	SSV Sonnenschutzverglasung	

Änderungshinweis
Klärungsbedarf

GRUNDWASSERSPIEGEL
BEMESSUNGSGRUNDWASSERSTAND = 524,8 m ü. NN
HW1940 = 524,5 m ü. NN

Alle Grundrissmaße beziehen sich, soweit nicht anders angegeben, auf den Rohbau ohne Putz und Verkleidung. Alle Höhenmaße beziehen sich, soweit nicht anders angegeben, auf die jeweilige OK FFB oder UK RD.

Türhöhen: von OK FFB bis UK ST. Bei unterschiedlichen OK FFB siehe Angabe Sturz.
Brüstungshöhen beziehen sich auf OK RB.
Die Vermaßung der Fensterelemente bezieht sich auf OK RB.

Vormauerungen in Bädern sind (soweit nicht anders angegeben) ab OK FFB 1,25m hoch.

Schachtwände und Vormauerungen sind erst nach Fertigstellung der Installationen zu schließen. Alle nichttragenden Mauerwerkswände sind erst nach Aushärten der Betondecke (ca. 28 Tage) an die Decke anzuschließen.

Dieser Plan gilt nur in Verbindung mit den zugehörigen Detail-/Werkplänen des Architekten, den statischen Berechnungen, Schal- und Bewehrungsplänen, sowie den zugehörigen Planunterlagen sämtlicher Fachplaner.

Alle Maße und Angaben sind von den ausführenden Firmen eigenverantwortlich zu prüfen und vor der Ausführung mit den o.g. Planunterlagen zu vergleichen. Einbaumaße sind am Bau zu nehmen und zu prüfen. Etwaige Unstimmigkeiten oder Unklarheiten sind umgehend und vor der Ausführung mit dem Architekten bzw. der Objektüberwachung zu klären.

Alle Angaben über Schlitze, Durchbrüche und Aussparungen sind vor der Ausführung vom Unternehmer gemeinsam mit den Projektanten zu prüfen.

Alle Außenkanten unter OK Gelände, die mit einer Abdichtung versehen werden, erhalten eine Fase mit 3cm.

Alle sichtbaren Stahlbetonkanten und Ecken sind, wenn nicht anders angegeben, mit einer Fase 1cm zu versehen.

Wenn nicht anders angegeben, sind alle freien Kanten und Ecken abzurunden (Mindestradius 2mm), bzw. abzufasen.

Für den Anschluss von Mauerwerkswänden an Stahlbetonwänden sind geeignete Verbindungsmittel (z.B. Halfenschienen mit Flachanker) vorzusehen/ ggf. einzulegen.

INDEX	DATUM	BEARBEITER	INHALT / ÄNDERUNG / ERGÄNZUNG
B	31.01.2020	RS | ES	Anpassungen Ausbau, Maße Ausbau ergänzt, Ergänzung HLS-Durchbrüche, teilw. Stärke TB-Wände in Sanitärbereichen geändert, Ergänzung Traversen
A	18.12.2019	RS | ES | ME	Anpassungen Ausbau, Maße Ausbau ergänzt, Detailverweise ergänzt
-	21.08.2019	RS | ES | ME	Detailhinweise eingefügt, Anpassungen Durchbrüche, Änderungen Trockenbau
V7	25.04.2019	RS | ES	Mediensäulen angepasst, Anpassungen Schlitze und Durchbrüche, Detailhinweise eingefügt
V6	10.12.2018	RS | ES	Abstimmung zu Schlitzen und Durchbrüchen ELT+HLS
V5	14.11.2018	RS | ES	Anpassung Maße Rohbau, Einarbeitung und Vermaßung SLID, Überarbeitung Innenausbau
V4	18.09.2018	DH | ES	Planstand für Fachplanerbesprechung
V3	25.08.2018	DH | ES	Anmerkungen zu HLS-Schlitzen und Durchbrüchen eingearbeitet
V2	08.06.2018	DH | ES	Anmerkungen zu Schlitzen und Durchbrüchen eingearbeitet (grün = ELT, rot = HLS)
V1	28.04.2018	DH | ES	VORABZUG

PLAN
2. Obergeschoss | Teil B

QRCode:

DATEINAME | PLANNUMMER	
	GSW_RUB_5_ARC_0008_2OG_GR_B

PROJEKT	FIRMA	PHASE	GEWERK	NUMMER	EBENE	INHALT	INDEX
GSW	RUB	5	ARC	0008	2OG	GR	B

MASSSTAB	BEARBEITET | GEPRÜFT	FORMAT	DATUM
1:50	RS | ES	891 x 1160	31.01.2020

PROJEKT
GS-WERK
NEUBAU EINER 4-ZÜGIGEN GRUNDSCHULE MIT INTEGRIERTER 2-FACH-SPORTHALLE
MÜNCHEN WERKSVIERTEL | HAAGERSTR. 14 | 81671 MÜNCHEN

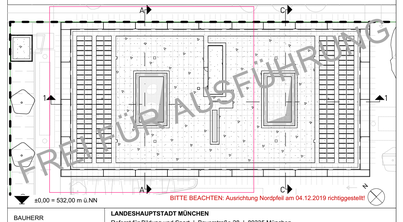

BAUHERR	**LANDESHAUPTSTADT MÜNCHEN** Referat für Bildung und Sport | Bayerstraße 28 | 80335 München Baureferat - Hochbau H3 | Friedenstr. 40 | 81660 München
PROJEKTSTEUERUNG	
ARCHITEKT	
HOCHBAU AUSSCHREIBUNG + OBJEKTÜBERWACHUNG	
LANDSCHAFTSARCHITEKT	
FREIANLAGEN AUSSCHREIBUNG + OBJEKTÜBERWACHUNG	
TRAGWERKSPLANUNG	
ELEKTROPLANUNG	
HEIZUNGS- LÜFTUNGS- SANITÄRPLANUNG	